

Organizator ŠD BAM.Bi objavlja razpis za tekmovanje v gorsko kolesarskem enduro:

## 1. BAM.Bi – KRVAVEC ENDURO 4 fun

<p><b>Enduro 4 fun</b></p>	 	
<p><b>Enduro Krvavec</b></p>	 	
<p>Datum dirke:</p>	<p>30.5.2015</p>	
<p>Kraj dirke:</p>	<p>Krvavec</p>	
<p>Organizator, vodstvo tekmovanja in kontakt</p>	<p>ŠD BAM. Bi, Trboje 149, 4000 Kranj Vodja tekmovanja: Anže Bizjak, 031 292 039, <a href="mailto:anze.bizjak@gmail.com">anze.bizjak@gmail.com</a></p>	
<p>Kontakt SloEnduro</p>	<p><a href="http://www.sloenduro.com">www.sloenduro.com</a></p>	
<p>Enduro Krvavec je tekmovanje, ki bo štel za Sloenduro 4 fun serijo. Kvalifikacije bodo na kratki progi s posameznim startom, finale s skupinskim startom. V finale se uvrstijo vsi tekmovalci, ki odvozijo kvalifikacije. Razvrstitev na startu po časih iz kvalifikacij.</p>		
<p>Prijave in startnina</p>	<p>Prijave na tekmo preko: <a href="http://www.prijavim.se">www.prijavim.se</a>, Startnina ob pred-prijavi: 16€ (<b>v startnini vključena celodnevna karta za bike park!</b>)</p> <p>Rok za pred-prijave je 27.5.2015. Prijave po tem roku so mogoče ob plačilu startnine 20€</p> <p>Tekmovalci brez licence lahko tekmujejo le ob plačilu letne članske izkaznice Kolesarske zveze Slovenije in tekmujejo v kategoriji hobi</p> <p>članska izkaznica KZS (pokritje zavarovanja odgovornosti proti tretji osebi – lila kartica). Kartico bo mogoče pridobiti tudi na prijavi službi tekmovanja in se zaračuna po veljavnem ceniku KZS. Minimalno se zahteva "Lila" kartica, ki stane 22,00eur</p>	
<p>Kategorije</p>	<p>Skupna kategorija (Absolutno) MLADINCI (1996 in mlajši) ČLANI (1995 do vključno 1985) MASTER 1 (1984 do vključno 1975) MASTER 2 (1974 in starejši) ŽENSKE HOBI (absolutna)</p>	
<p>Pravila</p>	<p>Tekmuje se po pravilih UCI in KZS za Enduro, ter SloEnduro pravilniku.</p>	
<p>Program tekmovanja</p>	<ul style="list-style-type: none"> <li>- 8.00 do 11.00 registracija in prevzem številc (spodnja postaja kabinske žičnice)</li> <li>- 8.00 do 12.00 prosti trening (obratovali bosta kabinska žičnica in štirisedežnice Tiha dolina)</li> <li>- 11.30 sestanek vodij ekip (spodnja postaja kabinske žičnice)</li> </ul>	

	<ul style="list-style-type: none"> <li>- 12.00 do 13.30 kvalifikacije (ob 12.00 grede prvi trije tekmovalci iz parkirišča pod kabinsko žičnico proti štartu kvalifikacij, nato po trije na 90 sekund, ob 12.20 štart prvega tekmovalca na kvalifikacijski preizkušnji, nato štart na 30s)</li> <li>- Po kvalifikacijah transfer do hotela Krvavec (gondola+ lastni pogon)</li> <li>- 14.00 – zbor tekmovalcev na vhodu v rock'n'flow trail pri zgornji postaji gondole – razglasitev rezultatov kvalifikacij in uradna otvoritev nove proge</li> <li>- 15.00 štart transferja od hotela Krvavec proti vrhu Krvavca po rezultatih kvalifikacij.</li> <li>- 16.00 Štart finala na vrhu Krvavca.</li> <li>- 18.00 podelitev in zabava (hotel Krvavec)</li> </ul>	
Opis proge	<p>Kvalifikacije: Od ceste na Štefanji Gori do parkirišča pri spodnji postaji kabinske žičnice (glej skico)</p> <p>Finale: Skupinski štart pod vrhom Krvavca (cca 1800m.n.m.v), po makedamski poti, kjer bo dovolj prostora za prehitevanje do Tihe doline, nato po območju poletnega parka do zg. postaje kabinske žičnice in naprej po novi poti (Rock'n'flow trail) do cilja na Štefanji Gori.</p> <p>Transferji: prvi transfer od parkirišča do štarta kvalifikacij na Štefanji gori na lasten pogon (cca 100 v.m.), nato s kabinsko žičnico do zgornje postaje in nato na lasten pogon do vrha Krvavca (cca. 400v.m.)</p> <p>Na dan dirke bosta za kolesarje obratovali kabinska žičnica (za trening in tekmo) in štirisedežnica Tiha dolina (za trening).</p>	

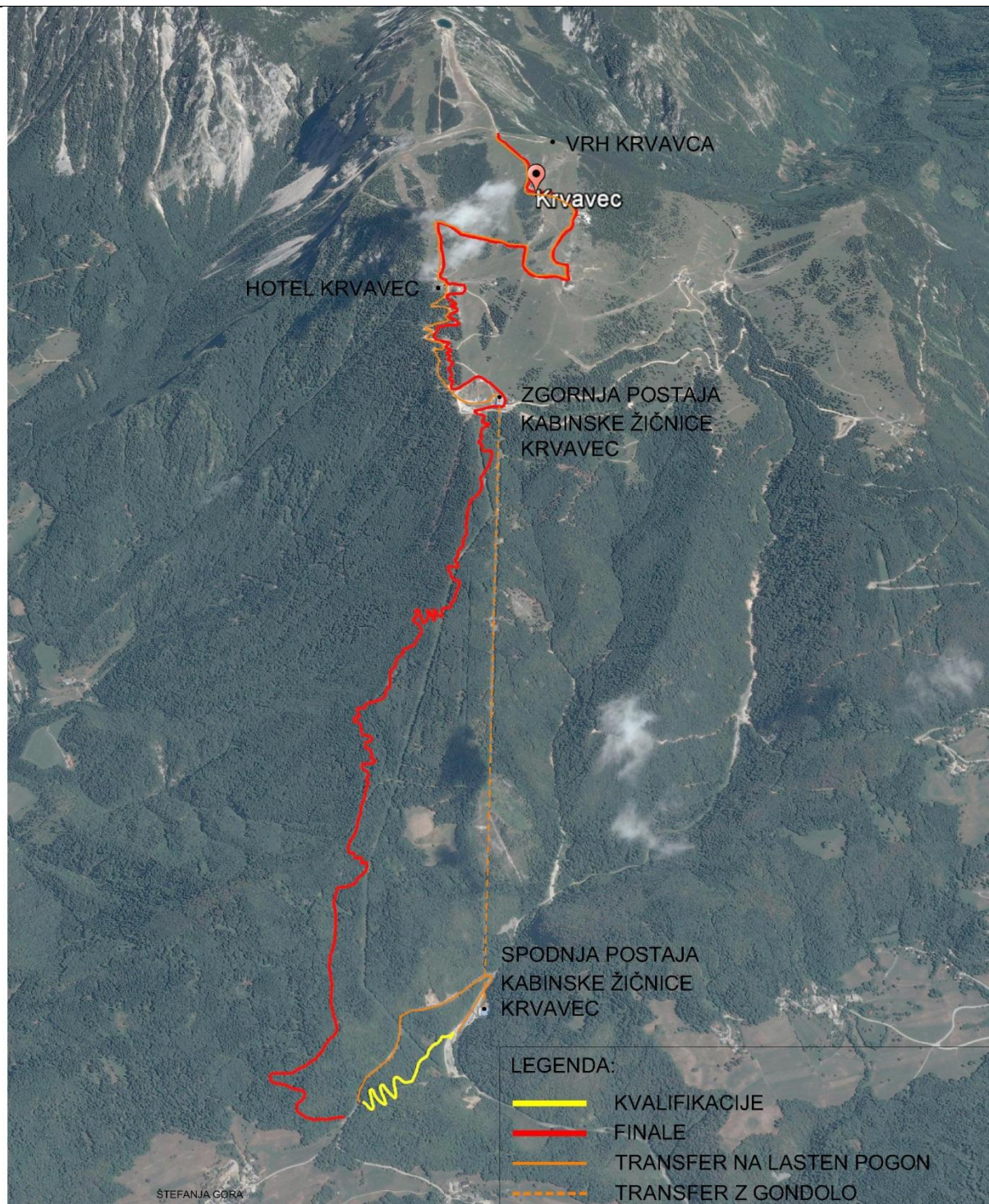

<p>Trening</p>	<p>Proga na območju kolesarskega parka je na voljo za trening od 23.5.2015, ko začne obratovati kabinska žičnica. Zgornjih 300 višinskih metrov finala, ki je izven območja parka poteka po makadamu. Trening na tem delu je možen na dan dirke. Izven tega časa je potrebno upoštevati prometni režim na planini. Trasa bo detajlno označena v petek 29.5.</p>
<p>Prenočišča</p>	<p>Naslovi in kontakti za prenočišča: booking@rtc-krvavec.si</p> <p>051 350 830</p> <p>Za udeležence dogodka nočitev z zajtrkom po akcijski ceni 25 EUR/oseba.</p>
<p>Info</p>	<p>Anže Bizjak, 031 292 039, anze.bizjak@gmail.com</p>

Splošne določbe:

- Tekmuje se po pravilih KZS in UCI, ter internim pravilnikom SloEnduro
- Udeleženci tekmujejo na lastno odgovornost
- Nagradni sklad po pravilniku SloEnduro
- Mesto objave rezultatov na prireditvenem prostoru, 30min po končanem tekmovanju in na spletni strani sloenduro.com
- Glavni sodnik: \_\_\_\_\_
- Delegat SloEnduro: \_\_\_\_\_
- Dan pred tekmovanjem ter na dan tekmovanja se bo prijavna služba nahajala na spodnji postaji kabinske žičnice. Do starta-proge in vseh etap bodo postavljene vse potrebne označbe. Upoštevati bo potrebno vse cestno prometne predpise.
- S plačilom startnine tekmovalec potrdi, da se strinja s pogoji razpisa ter, da tekmuje na lastno odgovornost (za mladoletne odgovornost prevzamejo starši oz. polnoletna oseba, ki podpiše prijavni obrazec).
- Tekmuje se po pravilih UCI in določilih KZS pravilnika za enduro 2015.
- Sestanek vodij ekip bo pred začetkom tekmovanj, kot je navedeno v časovnici, na mestu prijav tekmovanja.
- Tekmovalci naj bodo pozorni na prevzem čipov pred startom.
- Vožnja in ogrevanje po progi v času tekmovanja je prepovedano in bo sankcionirano.
- Obvezna je uporaba zaščitne čelade po pravilniku KZS za enduro (integralna na etapa, vsaj klasična kolesarska na transferjih).
- Pritožbe bo sprejemala tekmovalna komisija v skladu s tekmovalnim pravilnikom, sprejema jih glavni sodnik do 10 minut po objavi rezultatov ob plačilu kavnice 20€.
- Zagotovljena je zdravstvena služba.
- Na tekmi se bo uporabljal sistem za elektronsko merjenje časa. Tekmovalci so dolžni vrniti čipe oz. kartice, v nasprotnem primeru bo organizator obračunal strošek za izdelavo nove, ki znaša 40,00eur
- Prireditelj si pridržuje pravico spremembe tega razpisa, o čemer bo udeležence pravočasno obvestil.
- Prireditelj ne odgovarja za posledice, ki jih tekmovalec povzroči sebi, sotekmovalcu ali tretji osebi.
- Proga bo označena najmanj dan pred pričetkom tekmovanja in pripravljena za ogled.
- Organizator lahko v primeru slabih vremenskih pogojev ali drugih nepričakovanih situacij, spremeni potek proge, dolžino in število etap, o čemer bo pravočasno obvestil tekmovalce.